müller möbelwerkstätten®

FLAI

FLAI

DESIGN KASCHKASCH

FLAI

DESIGN KASCHKASCH

DAS BETT FLAI - IST FLIEGEN WIRKLICH SCHÖNER?

Das Bett FLAI erinnert nicht nur vom Namen her ans Fliegen. Grade, klare Linien erzeugen eine harmonische Formsprache und unterstützen das schwebende Design dieses Bettes. Das Designerduo kaschkasch – dahinter verbergen sich die gelernten Schreiner Florian Kallus und Sebastian Schneider – begeistert mit diesem Möbel wieder einmal durch die clevere Kombination von Minimalismus und Poesie. Das Gestell erscheint in schlichter Eleganz und verleiht jedem Raum eine natürliche Wärme. Fünf verschiedene Metallablagen können am Bettrahmen aufgesteckt werden, was das leichte Händeln von Zeitschriften, Wecker oder Handy ermöglicht. Dank Wollfilz-Einlagen ist eine geräuscharme, möbelschonende Nutzung der geräumigen Ablagen garantiert. Ob ohne oder mit Kopfteil für weitere Ablagefläche, das Bett FLAI vereint zeitloses Design und einen hohen praktischen Nutzen. Durch die zusätzliche 3-seitige LED-Beleuchtung wird das Bett FLAI vollends zu einem High End-Produkt.

THE FLAI BED – BETTER THAN FLYING?

Not only the name of the bed FLAI relates to the thought of flying, straight and clear lines create a harmonious design and contribute to the floating optic of this bed. The design duo kaschkasch – which means the highly trained carpenters Forian Kallus and Sebastian Schneider- inspire once again through the clever combination of minimalism and poetry. The bed appears in simple classiness and gives every room a natural warmth. Five different metal shelves can be put on the bedframe allowing an easy handling of magazines, alarm clock and mobile phone. Thanks to wool-felt inlays a quiet and careful use of the spacious shelves is guaranteed. Whether with or without headpiece for further storage space the bed FLAI unites timeless design and high practical use. The additional 3-side-led-lighting makes the bed FLAI completely a high-end-product.

FLAI

DESIGN KASCHKASCH

FLAI

DESIGN KASCHKASCH

FLAI JETZT AUCH IN EICHE MASSIV IN DEN BREITEN 140, 160, 180 UND 200 CM
UND IN DEN LÄNGEN 200, 210 UND 220 CM

FLAI NOW AVAILABLE IN SOLID OAK IN WIDTHS OF 140, 160, 180 AND 200 CM
AND IN LENGTHS OF 200, 210 UND 220 CM

FLAI

DESIGN KASCHKASCH

MIT ODER OHNE KOPFTEIL
WITH OR WITHOUT HEAD PART

FLAI NACHTTISCHSCHRANK MIT SCHUBKASTEN
BREITE 400 MM, HÖHE 350 MM, TIEFE 300 MM

FLAI BEDSIDE TABLE WITH DRAWER
WIDTH 400 MM, HEIGHT 350 MM, DEPTH 300 MM

FLAI

DESIGN KASCHKASCH

FLAI

DESIGN KASCHKASCH

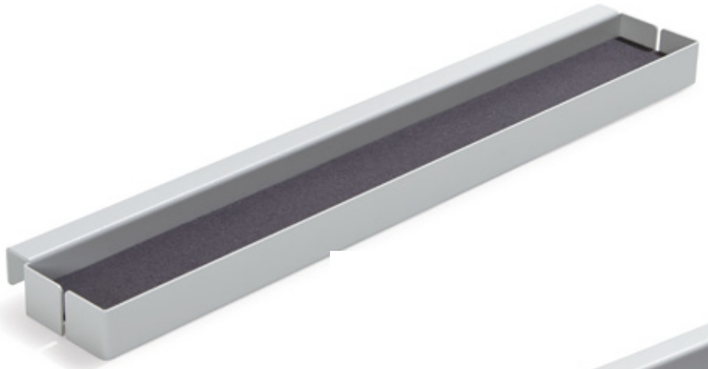

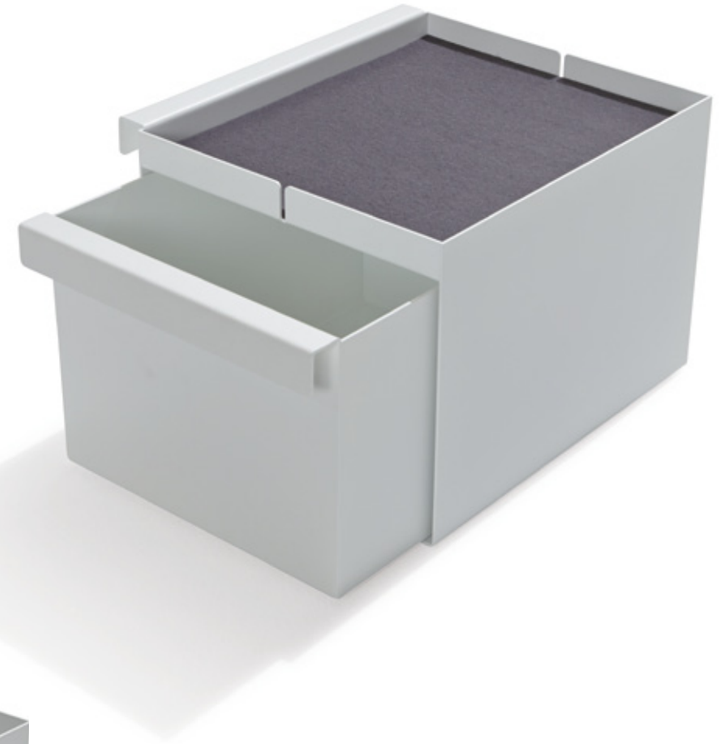

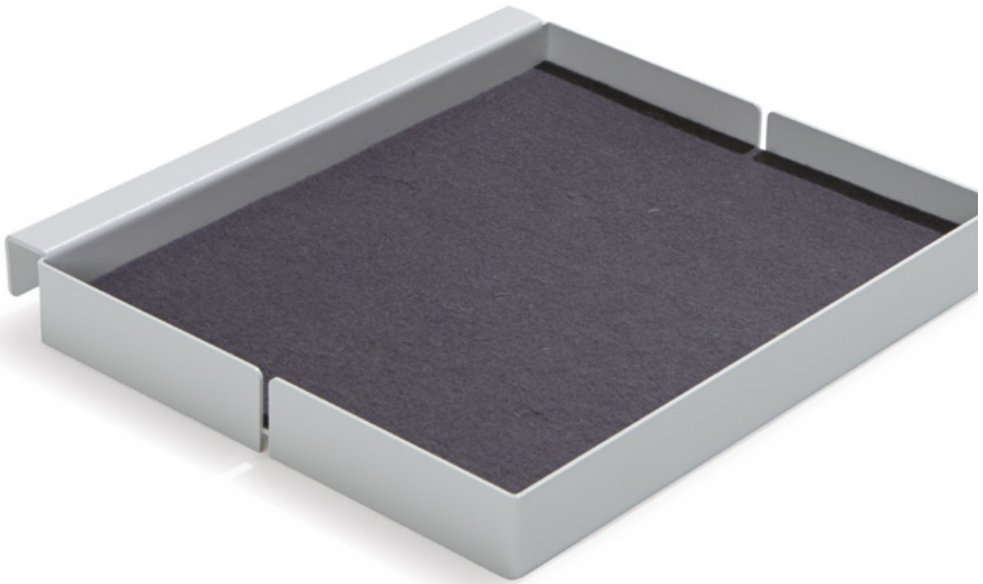

FLAI

DESIGN KASCHKASCH

EIN SCHRANK FÜR ALLES

Der Kleiderschrank FLAI ist ein äußerst geräumiger Schrank mit zwei großen, grifflosen Türen, die sich mittels Gegendruck leicht öffnen lassen. Als Ausstattungsoptionen für das Schrankinnere stehen Kleiderstange, Fachböden sowie Innenschubkästen zur Verfügung. Der Schrank ist in Kombination mit der natürlichen Birkenschichtholzkante in anthrazit und weiß erhältlich.

ONE CLOSET FOR ALL OF IT

The wardrobe FLAI is an extremely spacious closet with two large, handle-less doors that can be easily opened with a little bit of counter-pressure. The hanging rail, shelves and interior drawers are available as configuration options for the inside of the closet. The cabinet is available in combination with the natural birch plywood edge in anthracite or white.

FLAI

DESIGN KASCHKASCH

FLAI JETZT AUCH ALS EINZEL-
BETT IN 90X200 CM
FLAI NOW ALSO AVAILABLE AS
A SINGLE BED 90X200 CM

FLAI

DESIGN KASCHKASCH

WENIG PLATZVERBRAUCH, VIEL STAURAUM

Weniger Platzverbrauch und dennoch genügend Stauraum bietet der Kleiderschrank FLAI in der eintürigen Ausführung. Der Kleiderschrank FLAI ist besonders geräumig und lässt sich durch Ausstattungsoptionen wie Kleiderstange, Fachböden und Schubkästen, welche in beliebiger Höhe im Schrank positionierbar sind, individualisieren. Die grifflosen Türen lassen sich mit einer Push-to-Open-Mechanik öffnen und unterstreichen zusätzlich den schlichten und eleganten Charakter. Der Korpus des Schranks besteht aus robusten Birkenschichtholz und ist mit einer hochstrapazierfähigen CPL-Beschichtung belegt. Schließlich überzeugt das Möbel durch praktischen Nutzen sowie auch durch ein schlichtes, ästhetisches Erscheinungsbild.

LITTLE SPACE, LOTS OF SPACE

The FLAI wardrobe in the single-door version requires less space and still offers enough storage space. The FLAI wardrobe is particularly spacious and can be customized with clothes rails, shelves and drawers, which can be positioned at any height in the wardrobe. The handleless doors can be opened with a push-to-open mechanism which additionally emphasize the simple and elegant character. The body of the wardrobe is made of robust birch plywood and is coated with a high-strength CPL. Finally, the furniture convinces by practical use as well as by a simple, aesthetic appearance.

FLAI 1-TÜRIGER SCHRANK
BREITE 610 MM, HÖHE 2160 MM, TIEFE 610 MM

FLAI SINGLE DOOR WARDROBE
WIDTH 610 MM, HEIGHT 2160 MM, DEPTH 610 MM

FLAI

DESIGN KASCHKASCH

DER RICHTIGE RAHMEN

Die Kommode FLAI überzeugt sowohl durch ihre Schlichtheit, als auch durch ihre Vielseitigkeit. Sie ist entweder mit vier großen Schubkästen oder mit zwei Türen und Fachböden erhältlich. Statt einer flachen Abdeckplatte zeichnet sich FLAI durch einen markanten oberen Rahmen aus.

THE PERFECT FRAMEWORK

The dresser FLAI convinces by its simplicity, and its versatility. It is available either with four large drawers or with two doors and shelves. Instead of a flat cover plate FLAI is characterized by a distinctive upper frame.

FLAI

DESIGN KASCHKASCH

ADD-ON-ELEMENTE

Die FLAI Kommode kann im oberen, umrahmten Bereich optional mit nützlichen Add-On-Elementen bestückt werden. Die Add-Ons sind aus Metall gefertigt und mit natürlichem Wollfilz belegt. Die Schlitze an den Seiten dienen als Kabelkanal. Während das obere Add-On auf dem Holzrahmen leicht hin- und hergeschoben werden kann, lassen sich in den unteren Add-Ons z.B. mobile Geräte aufladen.

ADD-ON-ELEMENTS

The FLAI dresser can be fitted in the upper, framed area with useful add-on elements. The add-ons are made of metal and covered with natural wool felt. The slits on the sides serve as a cable hole. While the upper add-on can easily be pushed back and forth on the wooden frame, mobile devices can be charged at the same time in the lower add-on elements.

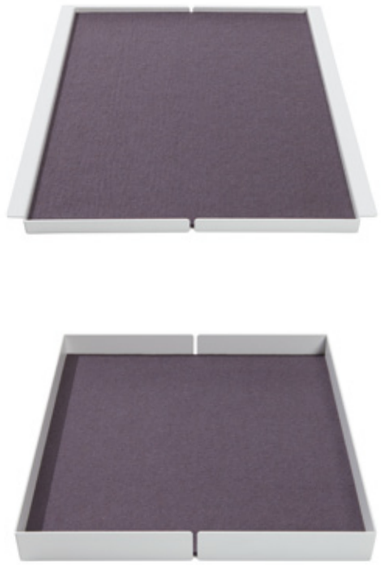

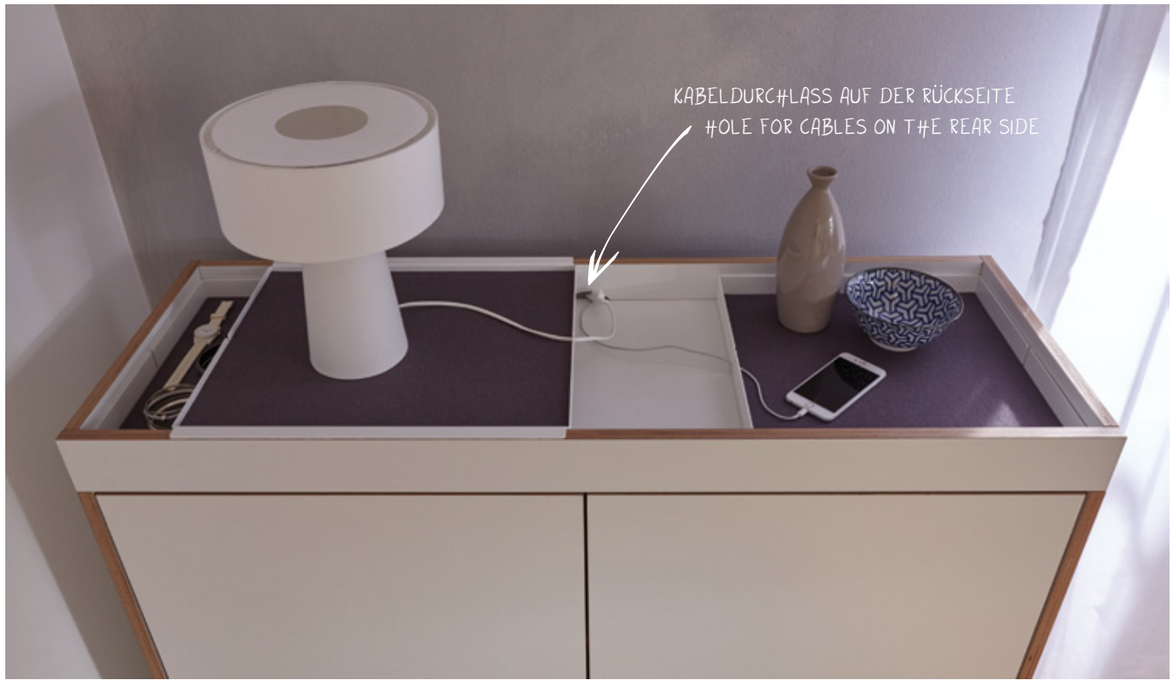

FLAI

DESIGN KASCHKASCH

VIELSEITIG EINSETZBAR

Als formschöner Sekretär bietet FLAI einen schlichten und praktischen Arbeitsplatz. Durch die abnehmbare Arbeitsplatte ist es möglich, störende Kabel von elektronischen Geräten von oben nach unten zu führen, währende eine niedrige Ausfräsung unten an der Rückwand es ermöglicht, die Kabel durchzuführen. Zudem ist der geräumige Schubkasten leicht zurückspringend und bietet so Platz für Mehrfachsteckdosen. So ist dieser Sekretär perfekt für die Nutzung von elektronischen Geräten ausgelegt. Durch das schlichte aber dennoch ästhetisch ansprechende Erscheinungsbild, ist dieser Sekretär nicht nur in Büros sondern auch beispielsweise in Jugendzimmern einsetzbar. Durch zusätzlich bestellbare Add-Ons, wie zum Bespiel eine Zeitschriften Ablage oder einen Spiegel, lässt sich der FLAI Sekretär beliebig erweitern. Für weiteren Stauraum eignet sich außerdem der FLAI Rollcontainer als ergänzendes Möbel.

VERSATILE APPLICATION

As a stylish desk, FLAI offers a simple and practical workplace. Due to the removable worktop, it is possible to guide disturbing cables from electronic devices from top to bottom while a low cut-out at the bottom of the back allows cable to be carried out. In addition, the spacious drawer is slightly recessed and thus offers space for multiple sockets. This desk is perfectly designed for the use of electronic devices. Due to the simple yet aesthetically appealing appearance, this desk can be used not only in offices but also, for example, in youth rooms. The FLAI desk can be expanded as required by additional add-ons, such as a magazine rack or a mirror. The FLAI mobile pedestal is also suitable as additional furniture for further storage space.

CONTAINER MIT SCHUBKASTEN UND TÜR
BREITE 380 MM, HÖHE 650 MM, TIEFE 480 MM

MOBILE PEDESTAL WITH DRAWER AND DOOR
WIDTH 380 MM, HEIGHT 650 MM, DEPTH 480 MM

FLAI SEKRETÄR MIT SCHUBKASTEN
BREITE 1200 MM, HÖHE 820 MM, TIEFE 600 MM

FLAI DESK WITH DRAWER
WIDTH 1200 MM, HEIGHT 820 MM, DEPTH 600 MM

5 NEUE ADD-ONS
5 NEW ADD-ONS

FLAI

DESIGN KASCHKASCH

Als formschöner Sekretär bietet FLAI einen schlichten und praktischen Arbeitsplatz. Durch die abnehmbare Arbeitsplatte ist es möglich, störende Kabel von elektronischen Geräten von oben nach unten zu führen, währende eine niedrige Ausfräsung unten an der Rückwand es ermöglicht, die Kabel durchzuführen. Zudem ist der geräumige Schubkasten leicht zurückspringend und bietet so Platz für Mehrfachsteckdosen. So ist dieser Sekretär perfekt für die Nutzung von elektronischen Geräten ausgelegt. Durch das schlichte aber dennoch ästhetisch ansprechende Erscheinungsbild, ist dieser Sekretär nicht nur in Büros sondern auch beispielsweise in Jugendzimmern einsetzbar. Durch zusätzlich bestellbare Add-Ons, wie zum Bespiel eine Zeitschriften Ablage oder einen Spiegel, lässt sich der FLAI Sekretär beliebig erweitern. Für weiteren Stauraum eignet sich außerdem der FLAI Rollcontainer als ergänzendes Möbel.

As a stylish desk, FLAI offers a simple and practical workplace. Due to the removable worktop, it is possible to guide disturbing cables from electronic devices from top to bottom while a low cut-out at the bottom of the back allows cable to be carried out. In addition, the spacious drawer is slightly recessed and thus offers space for multiple sockets. This desk is perfectly designed for the use of electronic devices. Due to the simple yet aesthetically appealing appearance, this desk can be used not only in offices but also, for example, in youth rooms. The FLAI desk can be expanded as required by additional add-ons, such as a magazine rack or a mirror. The FLAI mobile pedestal is also suitable as additional furniture for further storage space.

FLAI

DESIGN KASCHKASCH

FLAI JETZT AUCH ALS EINZELBETT IN 90X200 CM
FLAI NOW ALSO AVAILABLE AS A SINGLE BED 90X200 CM

müller möbelwerkstätten

MÜLLER MÖBELWERKSTÄTTEN GMBH
URWALDSTR. 8 · 26345 BOCKHORN
GERMANY
FON +49 - (0) 44 53 - 98 23 30
FAX +49 - (0) 44 53 - 98 23 49
INFO@MUELLERMOEBEL.DE
WWW.MUELLERMOEBEL.DE

FACEBOOK.COM/MUELLERMOEBEL/

INSTAGRAM.COM/MUELLERMOEBEL/